



VINEYARD 29
Nuestro Socio
en la Educación
desde 2004



Marzo 2019



Escuela West Park

2315 West Park Ave, Napa, CA 94558
(707) 253-3516 / Informe de Ausencias (707) 259-8842
Amye Scott, Directora • Lori Yoder, Secretaria

Página web de la Escuela West Park: westpark.nvusd.org

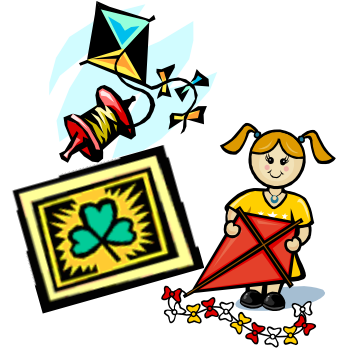

Marquen sus calendarios...

¡Cada viernes es Día de Azul y Oro!

Marzo 1 (vie.)	Día del Dr. Seuss
Marzo 4-29	Periodo de Evaluación ELPAC
Marzo 8 (vie.)	Asamblea Escolar Mensual, 8:15 AM
Marzo 19 (mar.)	Reunión WPFC, 6:00 PM, Biblioteca
Marzo 26 (mar.)	Cena & Donación @ Don Perico's, 11 –9 PM
Marzo 29 (vie.)	Asambleas Skydome Planetarium, MPR
Marzo 30 (sáb.)	Academia Súper Sábado, 8:15-12:30 PM
Abril 5 (vie.)	Rodeo de Bicicletas
Abril 9 (mar.)	Fotos de Promoción de 5º Grado
Abril 10 (mié.)	Asambleas Baile del Granero
Abril 12 (vie.)	"Spirit Day" Universidad & Profesiones
Abril 15-19	NO HAY CLASE, Vacaciones de Primavera
Abril 22—Mayo 24	Periodo de Evaluación
Abril 27 (sáb.)	Academia Súper Sábado, 8:15-12:30 PM
Mayo 3 (vie.)	"Spirit Day" de "Star Wars" Carnaval Escolar, 4-7 PM
Mayo 22 (mié.)	Jornada de Puertas Abiertas
Mayo 27 (lun.)	No hay clase, Día de Conmemoración
Junio 7 (jue.)	Promoción 5º Grado, 10:00 AM Último Día de Clase, salida 11:45 AM



Sistema de Evaluación Estatal de California

Las Evaluaciones Sumativas Smarter Balanced son evaluaciones integrales de fin de curso para Lengua y Literatura Inglesa/alfabetización (ELA) y Matemáticas, que están alineadas con los Estándares Estatales Centrales Comunes (CCSS) de Lengua y Literatura Inglesa/alfabetización (ELA) y Matemáticas, y que miden el progreso en la preparación para la universidad y las profesiones. Las evaluaciones aprovechan las fortalezas de la evaluación adaptable en computadora—la medida eficiente y precisa en todo el rango de rendimiento, y la entrega puntual de resultados.

Los siguientes enlaces proporcionan información adicional sobre el programa:

[CAASPP – CalEdFacts](https://www.cde.ca.gov/ta/tg/ai/cefcaaspp.asp) esta página web proporciona una perspectiva más detallada sobre las evaluaciones. <https://www.cde.ca.gov/ta/tg/ai/cefcaaspp.asp>

[Calendario de Evaluación de California](#) (PDF) presenta el calendario de administración de evaluaciones de los cursos escolares 2018–19 y 2019–20. <https://www.cde.ca.gov/ta/tg/ai/documents/assessmentstimeline.pdf>

[Tabla de Sistema de Evaluación](#) (PDF) hace una lista con las evaluaciones del sistema de evaluación de California 2018–19 en base a contenido, nombre de la prueba, tipo de prueba, grupos de estudiantes participantes, niveles de grado y periodo de evaluación. <https://www.cde.ca.gov/ta/tg/ai/documents/calassesssystem.pdf>

[Página Web de Evaluación Spotlight](#) contiene archivos de los correos electrónicos de todas las anteriores Evaluaciones Spotlight. <https://www.cde.ca.gov/ta/tg/sa/assessmentspotlight.asp>

Para recibir información regularmente sobre las últimas noticias relacionadas con el sistema de evaluación estatal, envíen un correo electrónico en blanco a subscribe-caaspp@mlist.cde.ca.gov.

Nuestro periodo de evaluación CAASPP es entre 22 abril – 24 mayo. **Por favor, tengan presentes las fechas específicas en que el salón de clase de su hijo/a hará la evaluación. Los maestros comunicarán las fechas de evaluación a los padres y madres. ¡Es imperativo que su hijo/a no pierda clase, que duerma bien por la noche, que desayune nutritivamente y que esté preparado/a para la evaluación!**

ELPAC

La Evaluación de Competencia en Lengua Inglesa de California (ELPAC) es la evaluación estatal obligatoria para la competencia lingüística en inglés (ELP) que debe administrarse a los estudiantes cuyo idioma primario es distinto del inglés. La ley estatal y federal requiere que las agencias educativas locales administren una evaluación estatal de ELP a estudiantes elegibles desde kindergarten hasta grado doce. El Departamento de Educación de California (CDE) hizo la transición desde la Evaluación de Desarrollo en Lengua Inglesa de California (CELDT) al ELPAC como evaluación ELP estatal en 2018. Las ELPAC están alineadas con los Estándares de Desarrollo de Lengua Inglesa de California de 2012. Consiste en dos evaluaciones ELP separadas; una para la identificación inicial de estudiantes como Aprendices de Inglés (ELs), y una segunda para la evaluación sumativa anual para medir el progreso de un estudiante en el aprendizaje del inglés y para identificar el nivel de ELP del estudiante. El periodo de evaluación ELPAC es entre 4-29 de marzo para la Escuela West Park.

Sipping & Supporting

¡GRACIAS!

Gracias a nuestro Fabuloso Club de Familias y al Comité de Sipping & Supporting por todo su esfuerzo en nuestra reciente colecta. Todos los que asistieron lo pasaron bien y nuestros aguiluchoos ciertamente se beneficiarán de toda la generosidad de nuestra maravillosa comunidad de colaboradores.

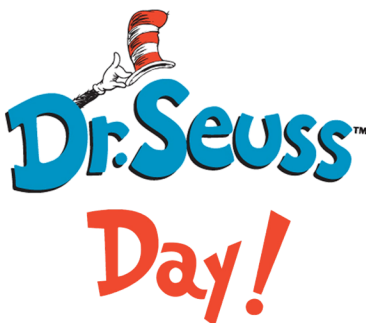

¡En homenaje a "Read Across America" y al cumpleaños del Dr. Seuss, West Park hará una celebración el viernes 1 de marzo. Vístanse como su personaje favorito de Seuss, o vístan de "verde" (Huevos verdes & Jamón), traigan un libro favorito (Dr. Seuss) y una manta, y

prepárense para la lectura escolar a las 12:50 pm.

Participen como familia—Eliján un libro interesante y léanlo. Lo que es más importante, lean con un niño/a y publíquenlo en las redes sociales, con:

#ReadAcrossAmericaDay o #DrSeussDay



Fotos de Promoción 5º Grado

Martes 9 de abril

Los estudiantes de 5º grado deberían vestirse bien, dado que serán fotografiados para los Retratos de Promoción. Se enviará el Paquete Informativo de Retratos a casa antes del Día de Fotos.

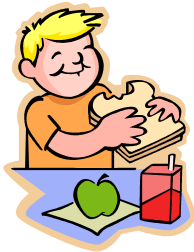

Cuentas de las Tarjetas de Almuerzo de los Estudiantes

Por una pequeña tasa para el programa, TITAN permite a cualquier familia:

- Crear una cuenta gratuita y segura para gestionar todas las cuentas de su estudiante.
- Consultar el balance actual de su estudiante.
- Vigilar la compra de comidas en la cafetería.
- Crear ajustes para recibir notificación por email cuando la cuenta llegue a un balance bajo.

Los padres y madres sólo tienen que crear una cuenta visitando www.family.titank12.com. Siguen las instrucciones de la pantalla y registren a sus estudiantes usando su nº de ID estudiantil permanente (que pueden obtener llamando a la oficina de Servicios de Alimentación al 253-3541 o a la oficina de la Escuela West Park al 253-3516).

Desde el Nido del Águila...



Ventas de Anuarios: Los Anuarios 2018-19 están ya a la venta. Los Anuarios se venderán **SOLO ON-LINE** mediante la página web de la

empresa: <http://community.pictavo.com/>. Introduzcan la ciudad (Napa), estado (CA) y escuela (West Park Elementary) y les llevará al pedido. Los Anuarios cuestan \$20 si los piden online y antes de que la web cierre el 12 de abril. Después de las Vacaciones de Primavera, pueden comprar anuarios en la oficina por \$25.00, pero solo habrá un número muy limitado.

JORNADA DE PUERTAS ABIERTAS- Esta primavera, la Jornada de Puertas Abiertas será el miércoles 22 de mayo— ¡Marquen sus calendarios!



Gracias a **Kona Ice** por su donación de **\$161.50** de las ventas del viernes. Gracias a los padres y madres por apoyar a West Park y a nuestros negocios locales.

Padres y madres... El Programa de Desarrollo Infantil está aceptando solicitudes de inscripción para el curso escolar 2019-2020. Los paquetes de solicitud están disponibles en el salón de clase de la guardería, o llamando al 253-3864.



GRACIAS a Cory-Lyn Veeninga por venir como voluntaria para ayudar a nuestros estudiantes/familias a cruzar la calle por la mañana antes de clase. Realmente le agradecemos que salga ahí fuera para ayudar a que nuestros estudiantes crucen la calle con seguridad. Por favor, muéstrele paciencia, amabilidad y Buena voluntad. Si les interesa unirse a Cory-Lyn, por favor, contacten con la oficina escolar.

Viernes 5 de abril: 8:30 a.m.—12:00 mediodía

Los estudiantes de grados 2-5 pueden traer sus bicicletas y cascos a la escuela. Habrá bicicletas disponibles en préstamo para aquellos que no tengan una.

Los estudiantes de grados K-1 irán **CAMINANDO** por el recorrido.

- Los estudiantes aprenderán sobre seguridad en bicicleta con el NVPD
- Se hará una inspección de seguridad a las bicicletas
- Habrá aparcamiento de bicicletas situado detrás del Salón 12

PADRES Y MADRES:

Si están disponibles para ayudar con la preparación, gestión y limpieza del recorrido, se lo agradeceríamos mucho. Necesitamos voluntarios entre 8:00 a.m.—12:00 mediodía.



Nuestras dedicadas responsables, Stephanie Forrest & Amanda Alvarez han estado trabajando mucho planificando este evento. Los formularios de Voluntariado & Donación se enviarán a casa pronto. Juntos podemos lograr mucho para nuestros estudiantes.

¡PUEDEN AYUDAR DE MUCHAS MANERAS!

1. Soliciten una Donación. 2. Vendan participaciones para el sorteo & Disneyland. 3. Traigan pasteles, galletas, brownies, postres horneados para el Cake Walk. 4. Donen vino para el sorteo de la Bodega Instantánea. 5. Donen un Artículo para el Sorteo (tarjeta de regalo, producto, servicio...) 6. Lleven un pequeño artículo de \$2-\$5 a su maestro/a para la Cesta de Clase.



ESCUELA WEST PARK

VIERNES 3 DE MAYO, 4:00-7:00 PM

SPRING CARNIVAL

¡¡ACOMPÁÑENNOS PARA LA DIVERSIÓN Y LA EMOCIÓN – JUEGOS, COAMIDA, MÚSICA, PUESTOS DE ARTESANÍA, SORTEO Y MUCHAS MÁS COSAS!! ESPERAMOS VERLES ALLÍ.